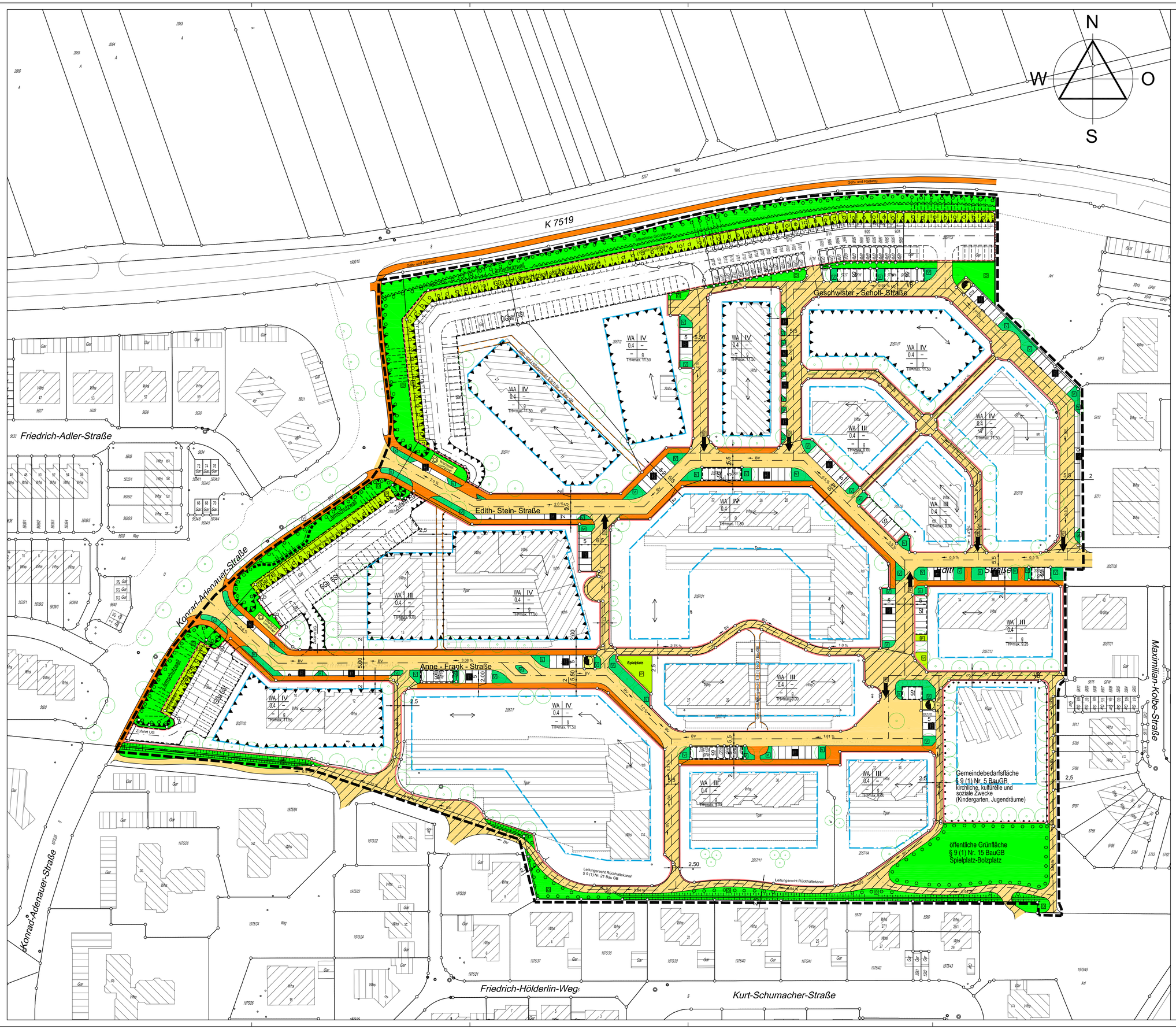

Legende

- WA — Allgemeines Wohngebiet
- Gemeinbedarfsfläche, kirchl., kulturelle u. soziale Zwecke (Kindergarten, Jugendräume)
- Ga/GGa — Garagen / Gemeinschaftsgaragen
- St/GSt — Stellplätze / Gemeinschaftsstellplätze
- Gehweg, Radweg
- Fahrbahn
- VB — Verkehrsberuhigter Bereich, Anliegerstraße
- öffentliche Parkfläche
- Grünfläche als Bestandteil von Verkehrsanlagen
- Einfahrt, Ausfahrt
- ö./p. — Öffentliche / private Grünfläche
- Böschung, Lärmschutzwall
- Geh- und Leitungsrecht
- Anpflanzen von Bäumen und Sträuchern
- Anpflanzen von Bäumen, auf privaten Flächen als Empfehlung
- Abgrenzung unterschiedlicher Nutzung
- z. B. I — Zahl der Vollgeschosse als Höchstgrenze
- z. B. 0,3 — Grundflächenzahl (GRZ) als Höchstgrenze
- g — geschlossene Bauweise
- Hauptfirstrichtung
- Baugrenze
- Sichtflächen
- Versorgungsfläche Elektrizität
- Grenze des räumlichen Geltungsbereich
- Bereich ohne Ein- und Ausfahrt
- Vorkehrungen gegen Verkehrslärm
- Standort Wertstoffcontainer

Nutzungsschablone:

Art der baul. Nutzung	Zahl der Vollgeschosse
Grundflächenzahl	-
-	Bauweise

TH= Traufhöhe

Fehler bei der digitalen Erfassung der Texte und Bilder sind nicht ausgeschlossen; Verbindlichkeit haben nur die Orginale, die Sie beim Stadtplanungsamt einsehen können.

Stadt Laupheim — Laupheim

Bebauungsplan

Bronner Berg Nord III
Änderung und Neufassung

Maßstab 1:500

gezeichnet:	1993	
geändert:		
geändert:		
geändert:		

Amt für Stadtplanung, Baurecht und Bauordnung